



## RELATÓRIO DE APROVAÇÃO

Exmo. Sr.  
 Secretário  
 NESTA

A comissão infra-assinada, encaminha a V. Exa. os resultados encontrados na(o) 15ª Medição Parcial - Contrato 00022/2024 referente à : OBRA DE CONSTRUÇÃO DO PRÉDIO ANEXO DA ASSEMBLEIA LEGISLATIVA DO ESTADO DO TOCANTINS NO MUNICÍPIO DE PALMAS - TO OBRA DE CONSTRUÇÃO DO PRÉDIO ANEXO DA ASSEMBLEIA LEGISLATIVA DO ESTADO DO TOCANTINS NO MUNICÍPIO DE PALMAS - TO.

LOCALIDADE(S) : PALMAS

Executados pela Empresa: CONSTRUTORA ACAUÁ LTDA

Esclarecemos que o custo dessa obra, até a presente data, é de R\$ 12.880.125,54 (doze milhões, oitocentos e oitenta mil e cento e vinte e cinco reais e cinquenta e quatro centavos) e que o saldo a pagar desta(e) 15ª Medição Parcial - Contrato 00022/2024 é de R\$ 1.856.612,33 (um milhão, oitocentos e cinquenta e seis mil e seiscentos e doze reais e trinta e três centavos).  
 Conforme discriminado abaixo:

|                                 |           |               |
|---------------------------------|-----------|---------------|
| Total das Avaliações e Medições | ===== R\$ | 12.880.125,54 |
| Total dos Reajustamentos        | ===== R\$ | 631.062,22    |
| Valor Global Atual              | ===== R\$ | 13.511.187,76 |
| Valor Global Anterior ( " )     | ===== R\$ | 11.654.575,43 |

|                     |           |              |
|---------------------|-----------|--------------|
| Saldo desta a Pagar | ===== R\$ | 1.856.612,33 |
|---------------------|-----------|--------------|

Saldo a pagar em 14 de janeiro de 2026

Atenciosamente,

\_\_\_\_\_  
 \_\_\_\_\_

\_\_\_\_\_  
 \_\_\_\_\_

Visto:

Aprovo:

Engº Tulio Parreira Labre  
 Presidente - Interveniante

Anélio Cayras de Almeida  
 Presidente da Assembleia Legislativa - Ordenador

ASSINADO POR LOGIN E SENHA POR: Tulio Parreira Labre EM 19/01/2026 09:22:37

ASSINADO POR LOGIN E SENHA POR: CANDIDO FERREIRA COLINO JUNIOR EM 15/01/2026 10:30:24

de Tec ASSINADO POR LOGIN E SENHA POR: André Luiz Costa Lima EM 15/01/2026 08:31:44

Verifique a autenticidade deste documento em <https://sgd.to.gov.br/verificador> informando o código: BBB94B89023EF6C1 | SGD:2026/38969/001638



**MEDICÃO DA 15ª PARCELA**

**Contrato:** 000222024      **Contratada:** 04430079000137      **CONSTRUTORA ACAUÁ LTDA**  
**Depto Executor:** 1      **Data da SubContratação:** 0132038962023      **Processo Medição:** 0062830962024  
**SubContrato:** 0      **Data da Parcela:** 03/01/2026      **Período de Validade:** 01/12/2025 a 31/12/2025  
**Nº da Parcela:** 015      **Nº da O.S.:** 000220012024      **Data da O.S.:** 24/06/2024      **Data Assin.:** 28/05/2024

**Local:** PALMAS  
**Objeto:** 01 OBRA DE CONSTRUÇÃO DO PRÉDIO ANEXO DA ASSEMBLEIA LEGISLATIVA DO ESTADO DO TOCANTINS MUNICÍPIO DE PALMAS - TO

| Item   | Descrição do Serviço   | Unidade | Qtde. Acumulada Ant. Qtda. Realizada no Período | Data Acum. Atual | Preço Unitário | Custo Total Acum. Ant. | Custo Total Per. | Custo Total Acum. Atual |
|--|--|---------|---|------------------|----------------|------------------------|------------------|-------------------------|
| 01.00.000  | LICITAÇÃO - CONSTRUÇÃO DO ANEXO DA ASSEMBLEIA LEGISLATIVA DO ESTADO DO TOCANTINS |         |   |                  |                |                        |                  |                         |
| 01.01.000  | PROJETOS   | %       | 7,00000   | 7,60025          | 7,205,81510    | 55,407,31376           | 0,00000          | 55,407,31376            |
| 01.02.000  | LICENCIAMENTO  | %       | 6,45401   | 6,45401          | 910,20020      | 5,875,31201            | 0,00000          | 5,875,31201             |
| 01.03.000  | EXECUÇÃO DE OBRA CIVIL   | %       | 20,15261  | 20,15261         | 35,991,15030   | 1,049,235,96815        | 0,00000          | 1,049,235,96815         |
| 01.03.002  | ADMINISTRAÇÃO LOCAL E SEGURANÇA DO TRABALHO                                      | %       | 3,37655   | 3,37655          | 10,239,84260   | 34,514,92546           | 0,00000          | 34,514,92546            |
| 01.03.004  | MOVIMENTO DE TERRAS  |         |   |                  |                |                        |                  |                         |
| 01.03.006  | SUPER-ESTRUTURA  |         |   |                  |                |                        |                  |                         |
| 01.03.007  | ALVENARIAS   |         |   |                  |                |                        |                  |                         |
| SubTotal Sub Item.....                                 |  |         |   |                  |                |                        |                  |                         |
| SubTotal Item.....                                     |  |         |   |                  |                |                        |                  |                         |
| Total Parcela.....                                     |  |         |   |                  |                |                        |                  |                         |
| Acréscimo de 0% referente ao acuriosidade de Concórdia |  |         |   |                  |                |                        |                  |                         |
| Total Parcela.....                                     |  |         |   |                  |                |                        |                  |                         |

Engº Luiz Costa Lima      Engº Civil Camylla Ferreira César      Engº Civil Candido F. Colino jr  
 ASSINADO POR LOGIN E SENHA POR: CANDIDO FERREIRA COLINO JUNIOR EM 15/01/2026 10:30:24  
 ASSINADO POR LOGIN E SENHA POR: André Luiz Costa Lima EM 15/01/2026 08:31:44  
 Verifique a autenticidade deste documento em <https://sgd.to.gov.br/verificador> informando o código: 57163057023EF710 | SGD-2026/38869/001639

AGETO  
 Fls 1392  





Governo do Estado do Tocantins  
 Agência de Transportes, Obras e Infraestrutura  
 SCO - Sistema de Controle Obras - Versão 3.00  
 Relatório de Medições de Obra

### MEDIÇÃO DA 15ª PARCELA

Contrato: 000222024      Contratada: 04490079000137      CONSTRUTORA ACAUÁ LTDA

Depto Executor: 1      Data da SubContratação:      Processo: 0132038962023      Processo Medição: 0062830962024

SubContrato: 0      Data da Parcela: 13/01/2026      Período de Avaliação: 01/12/2025 a 31/12/2025

Nº da Parcela: 015      Nº do O.S.: 000220012024      Data da O.S.: 24/06/2024      Data Assin.: 28/05/2024

Local: PALMAS

Objeto: 02 OBRA DE CONSTRUÇÃO DO PRÉDIO ANEXO DA ASSEMBLEIA LEGISLATIVA DO ESTADO DO TOCANTINS-NO MUNICÍPIO DE PALMAS - TO.

| Item      | Descrição do Serviço  | Unidade | Qtde. Acumulada Ant. Qtde. Realizada no Período | Qtde. Acum. Atual | Preço Unitário | Custo Total Acum. Ant. | Custo Total Per. | Custo Total Acum. Atual. |
|-----------|---|---------|---|-------------------|----------------|------------------------|------------------|--------------------------|
| 01.00.000 | PLANILHA APROVADA   | %       | 100,00000                                       | 100,00000         | 5,856,94340    | 585.694,34000          | 0,00000          | 585.694,34000            |
| 01.01.000 | CONSTRUÇÃO DO EDIFÍCIO ANEXO DA ALETO                                 | %       | 44,75000  | 59,11000          | 9,082,94830    | 406.461,93643          | 130.431,13759    | 536.893,07401            |
| 01.01.001 | 1ª FASE PROJETOS BÁSICOS - ELABORAÇÃO DE PROJETOS E SERVIÇOS TÉCNICOS | %       | 100,00000                                       | 100,00000         | 3,223,75930    | 322.375,93000          | 0,00000          | 322.375,93000            |
| 01.01.002 | ADMINISTRAÇÃO LOCAL   | %       | 90,00002  | 90,00002          | 587,53250      | 52.877,93675           | 0,00000          | 52.877,93675             |
| 01.01.003 | SERVIÇOS INICIAIS   | %       | 100,00000                                       | 100,00000         | 3,675,77830    | 367.577,83000          | 0,00000          | 367.577,83000            |
| 01.01.004 | MOVIMENTAÇÃO DE TERRA   | %       | 57,37310  | 57,37310          | 24,614,41130   | 1.412.205,08096        | 0,00000          | 1.412.205,08096          |
| 01.01.005 | INFRAESTRUTURA - CONCRETO ARMADO                                      | %       | 57,31526  | 72,91464          | 9,599,30560    | 550.166,69628          | 149.743,21579    | 699.929,91207            |
| 01.01.006 | SUPERESTRUTURA - CONCRETO ARMADO                                      | %       | 4,20396   | 20,60726          | 5,161,48737    | 21.698,66644           | 84.665,42578     | 106.364,11222            |
| 01.01.007 | VEDAÇÃO - PAREDES E PAINÉIS   | %       | 87,21056  | 97,21059          | 5,992,16562    | 582.501,95530          | 0,00000          | 582.501,95530            |
| 01.01.008 | FORRO   | %       | 89,21222  | 89,21222          | 2,385,19990    | 213.056,61488          | 0,00000          | 213.056,61488            |
| 01.01.009 | COBERTURA   | %       | 36,62131  | 62,62244          | 18,344,92110   | 671.815,04253          | 475.986,67656    | 1.148.803,72089          |
| 01.01.010 | IMPERMEABILIZAÇÃO E TRATAMENTOS                                       | %       | 62,52745  | 65,83032          | 42,189,19080   | 2.637.969,86153        | 139.358,06937    | 2.777.327,93091          |
| 01.01.011 | ESQUADRIAS  | %       | 3,30317   | 5,90956           | 7,362,26440    | 30.848,47602           | 12.659,26639     | 43.507,74321             |
| 01.01.012 | REVESTIMENTOS   | %       | 1,71949   | 77,75092          | 1,105,17060    | 64.678,49647           | 21.249,54969     | 85.928,04646             |
| 01.01.013 | PINTURA   | %       | 19,22739  | 68,35256          | 749,52180      | 28.582,30916           | 22.643,41097     | 51.231,72014             |
| 01.01.014 | INSTALAÇÕES HIDRÁULICAS   | %       | 30,21640  | 34,02111          | 2,203,20660    | 44.224,87795           | 30,730,65614     | 74.955,53409             |
| 01.01.015 | INSTALAÇÕES SANITÁRIAS  | %       | 13,94615  | 28,69166          | 1,090,53370    | 31.289,22214           | 0,00000          | 31.289,22214             |
| 01.01.016 | INSTALAÇÕES DE DRENAGEM   | %       | 0,00000   | 26,52396          | 7,849,60390    | 102.791,34803          | 105,411,23183    | 208.202,57986            |
| 01.01.017 | INSTALAÇÕES DE DRENAGEM   | %       | 20,07296  | 40,09154          | 6,219,07680    | 0,00000                | 249.332,35827    | 249.332,35827            |
| 01.01.018 | COMBATE A INCÊNDIO E PÂNICO   | %       | 28,69166  |                   |                |                        |                  |                          |
| 01.01.019 | INSTALAÇÕES ELÉTRICAS   | %       | 13,42886  |                   |                |                        |                  |                          |
| 01.01.020 | INSTALAÇÕES DE CABEAMENTO ESTRUTURADO                                 | %       | 0,00000   |                   |                |                        |                  |                          |

André Luiz Costa Lima

Engº Civil Camylla Ferreira César

Engº Civil Candido F. Coutinhojr



ASSINADO POR LOGIN E SENHA POR: CANDIDO FERREIRA COLINO JUNIOR EM 15/01/2026 10:30:24

ASSINADO POR LOGIN E SENHA POR: André Luiz Costa Lima EM 15/01/2026 08:31:44

Verifique a autenticidade deste documento em <https://sgd.to.gov.br/verificador> informando o código: 57183057023EF710 | SGD:2026/38969/001639

AGETO  
 Fls 1393  
 Bto



Govto do Estado do Tocantins  
 Agência de Transportes, Obras E Infraestrutura  
 SCO - Sistema de Controle Obras - Versão 3.00  
 Relatório de Medições de Obra

### MEDIÇÃO DA 15ª PARCELA

**Contrato:** 000222024 **Contratada:** 04480378000137 **CONSTRUTORA ACAUÁ LTDA**  
**Depto Executor:** 1 **Data da SubContratação:** 0132038962023 **Processo Medição:** 0062830962024  
**SubContrato:** 0 **Data da Parcela:** 01/12/2025 **Período de Avaliação:** 01/12/2025 a 31/12/2025  
**Nº da Parcela:** 015 **Nº da O.S.:** 00022202024 **Data da O.S.:** 24/06/2024 **Data Assin.:** 28/05/2024

**Local:** PALMAS

**Objeto:** 02 OBRA DE CONSTRUÇÃO DO PRÉDIO ANEXO DA ASSEMBLEIA LEGISLATIVA DO ESTADO DO TOCANTINS NO MUNICÍPIO DE PALMAS - TO.

| Item   | Descrição do Serviço               | Unidade | Qtd. - Acumulada Ant. | Qtd. - Realizada no Período | Qtd. - Acum. Atual | Preço Unitário | Custo Total Acum. Ant. | Custo Total Per. | Custo Total Acum. Atual. |
|--|------------------------------------|---------|-----------------------|-----------------------------|--------------------|----------------|------------------------|------------------|--------------------------|
| 01.01.022  | INSTALAÇÕES DE SISTEMA DE CFTV     | %       | 0,00000               | 27,02171                    | 27,02171           | 1.116,82890    | 0,00000                | 30.178,57261     | 30.178,57261             |
| 01.01.024  | INSTALAÇÕES DE CLIMATIZAÇÃO - HVAC | %       | 38,04690              | 18,74528                    | 56,79218           | 24.544,68250   | 819.699,76274          | 403.214,76550    | 1.222.914,52823          |
| 01.01.025  | SERVIÇOS COMPLEMENTARES            | %       | 50,00000              | 0,00000                     | 50,00000           | 6.005,07440    | 300.253,72000          | 0,00000          | 300.253,72000            |
| SubTotal Sub Item.....                                     |                                    |         |                       |                             |                    |                |                        |                  |                          |
| SubTotal Item.....   |                                    |         |                       |                             |                    |                |                        |                  |                          |
| Total Parcel.....  |                                    |         |                       |                             |                    |                |                        |                  |                          |
| Acréscimo de 0% referente ao acórdão/Fator de Concorrência |                                    |         |                       |                             |                    |                |                        |                  |                          |
| Total Parcela.....   |                                    |         |                       |                             |                    |                |                        |                  |                          |
| Total das Parcelas.....                                    |                                    |         |                       |                             |                    |                |                        |                  |                          |

Importa o Líquido a Pagar da medição em R\$ 1.856.612,33 (um milhão, oitocentos e cinquenta e seis mil e setecientos e trinta e três centavos) Palmas-TO, 14 de janeiro de 2026.

Engº Civil Camylla Ferreira César

Engº Civil Camilla Ferreira César

André Luiz Costa Lima

Engº Civil Candido F. Colino jr



ASSINADO POR LOGIN E SENHA POR: CANDIDO FERREIRA COLINO JUNIOR EM 15/01/2026 10:30:24

ASSINADO POR LOGIN E SENHA POR: André Luiz Costa Lima EM 15/01/2026 08:31:44

Verifique a autenticidade deste documento em <https://sgd.to.gov.br/verificador> informando o código: 57183057023EF710 | SGD:2026/38869/001639

AGETO  
 Fls 1394  
 AB



Governo do Estado do Tocantins  
 Agência de Transportes, Obras E Infraestrutura  
 SCO - Sistema de Controle Obras - Versão 3.00  
 Relatório de Faturamento

**Contrato:** 00022/2024      **SubContrato:** 0      **Empresa:** 04.480.079/0001-37      **CONSTRUTORA ACAUÁ LTDA**      **Processo Medição:** 00628/3096/2024  
**Ob.: 01 - O.S.: 00022/0012 - Local: PALMAS - OBRA DE CONSTRUÇÃO DO PRÉDIO ANEXO DA ASSEMBLEIA LEGISLATIVA DO ESTADO DO TOCANTINS NO MUNICÍPIO DE PALMAS - TO**      **Data de Assinatura:** 28/05/2024  
**Ob.: 02 - O.S.: 00022/0022 - Local: PALMAS - OBRA DE CONSTRUÇÃO DO PRÉDIO ANEXO DA ASSEMBLEIA LEGISLATIVA DO ESTADO DO TOCANTINS NO MUNICÍPIO DE PALMAS - TO.**      **Valor Contrato:** 18.786.000,00  
**Valor dos Aditivos:** 0,00  
**Valor Total Contrato:** 18.786.000,00  
**Prazo:** 549 Dias  
**Prorrogações Comod.: 90 Dias**

| Medição | Período da Medição      | PREÇO INICIAL (R\$) |        |               | REAJUSTE |            | TOTAL SEM R\$ | TOTAL ACUM. EM R\$ |
|---------|-------------------------|---------------------|--------|---------------|----------|------------|---------------|--------------------|
|         |                         | R\$                 | Medido | R\$ Acumulado | Acum.    | R\$        |               |                    |
| 1 a     | 24/06/2024 a 19/11/2024 | 601.116,67          | 3,19 % | 601.116,67    | 3,19 %   | 0,00       | 601.116,67    | 601.116,67         |
| 2 a     | 20/11/2024 a 15/12/2024 | 933.782,05          | 4,97 % | 1.534.898,72  | 8,17 %   | 0,00       | 933.782,05    | 1.534.898,72       |
| 3 a     | 16/12/2024 a 31/12/2024 | 283.918,43          | 1,51 % | 1.818.817,15  | 9,68 %   | 0,00       | 283.918,43    | 1.818.817,15       |
| 4 a     | 01/01/2025 a 31/01/2025 | 395.058,70          | 2,10 % | 2.213.875,85  | 11,78 %  | 0,00       | 395.058,70    | 2.213.875,85       |
| 5 a     | 01/02/2025 a 28/02/2025 | 638.331,24          | 3,39 % | 2.852.207,09  | 15,18 %  | 0,00       | 638.331,24    | 2.852.207,09       |
| 6 a     | 01/03/2025 a 31/03/2025 | 111.643,57          | 0,59 % | 2.963.850,66  | 15,77 %  | 0,00       | 111.643,57    | 2.963.850,66       |
| 7 a     | 01/04/2025 a 30/04/2025 | 606.681,32          | 3,22 % | 3.570.531,98  | 19,00 %  | 51.593,39  | 658.274,71    | 3.622.125,37       |
| 8 a     | 01/05/2025 a 31/05/2025 | 436.769,37          | 2,32 % | 4.007.301,35  | 21,39 %  | 37.143,74  | 473.913,11    | 4.096.038,48       |
| 9 a     | 01/06/2025 a 30/06/2025 | 712.121,47          | 3,79 % | 4.719.422,82  | 25,12 %  | 80.560,23  | 772.661,70    | 4.868.720,18       |
| 10 a    | 01/07/2025 a 31/07/2025 | 359.159,70          | 1,91 % | 5.078.582,52  | 27,03 %  | 300.543,65 | 389.703,35    | 5.258.423,53       |
| 11 a    | 01/08/2025 a 30/08/2025 | 692.582,46          | 3,68 % | 5.771.164,98  | 30,72 %  | 58.698,59  | 751.481,05    | 6.009.904,58       |
| 12 a    | 01/09/2025 a 30/09/2025 | 1.496.399,98        | 7,96 % | 7.267.564,96  | 39,68 %  | 127.256,84 | 1.623.656,82  | 7.633.561,40       |
| 13 a    | 01/10/2025 a 31/10/2025 | 1.581.953,81        | 8,42 % | 8.849.518,77  | 47,10 %  | 134.532,51 | 1.716.486,32  | 9.350.047,72       |
| 14 a    | 01/11/2025 a 30/11/2025 | 1.542.304,81        | 8,20 % | 10.391.823,58 | 55,31 %  | 131.460,88 | 1.873.465,40  | 11.023.513,21      |
| 15 a    | 01/12/2025 a 31/12/2025 | 1.856.612,83        | 9,88 % | 12.248.436,41 | 65,19 %  | 157.690,02 | 2.014.502,35  | 13.038.015,56      |

Executado: 1401170038      Diretoria de Tecnologia da Informação      R\$ Faturamento      ANDRE LUIZ COSTA      Página: 1

Eng Fiscal Ageto/sop/difnop      Engº Civil Camylla Ferreira César      Engº Civil Candido F. Colnhojr  
 Dir. de Fiscalização e Medição de Obras      Superintendente de Obras Públicas



ASSINADO POR LOGIN E SENHA POR: CANDIDO FERREIRA COLINO JUNIOR EM 15/01/2026 10:30:24  
 ASSINADO POR LOGIN E SENHA POR: André Luiz Costa Lima EM 15/01/2026 08:31:44  
 Verifique a autenticidade deste documento em <https://sgd.to.gov.br/verificador> informando o código: 8F36940C023EF711 | SGD:2026/38969/001639

AGETO  
 Fls 1395  
 Bto



GOVERNO DO ESTADO DO TOCANTINS  
AGÊNCIA DE TRANSPORTES, OBRAS E INFRAESTRUTURA  
SUPERINTENDÊNCIA DE OBRAS PÚBLICAS  
DIRETORIA DE FISC. E MEDIÇÃO DE OBRAS PÚBLICAS

AGETO  
Fls. 1396  
Bjo

# FOTOGRAFICO RELATORIO

1º JAN 1989  
ESTADO DO TOCANTINS

**CONTRATO: 00022/2024**

**OBRA : ELABORAÇÃO DE PROJETOS BÁSICOS E EXECUTIVOS E EXECUÇÃO DAS OBRAS DE CONSTRUÇÃO DO PRÉDIO ANEXO DA ASSEMBLEIA LEGISLATIVA DO ESTADO DO TOCANTINS NO MUNICÍPIO DE PALMAS - TO**

**VISITA : 09/01/2026 REFERENTE À 15ª MEDIÇÃO**

**LOCAL : PALMAS**

**EMPRESA : CONSTRUTORA ACAUÃ LTDA**



de Tec

ASSINADO POR LOGIN E SENHA POR: André Luiz Costa Lima EM 15/01/2026 08:31:44

Verifique a autenticidade deste documento em <https://sgd.to.gov.br/verificador> informando o código: 33B5A52F023EF712 | SGD:2026/38969/001639

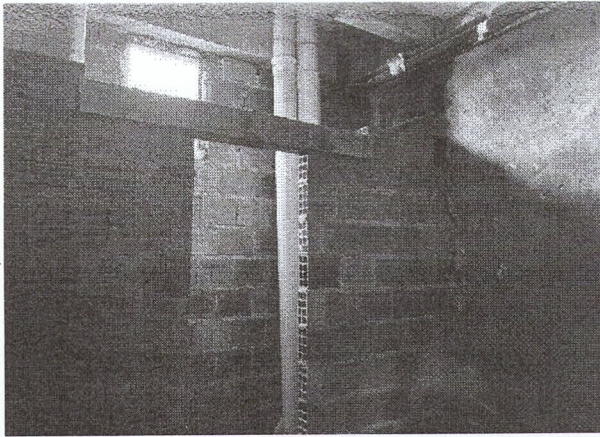

=> ALVENARIA DE VEDAÇÃO DE BLOCOS CERÂMICOS

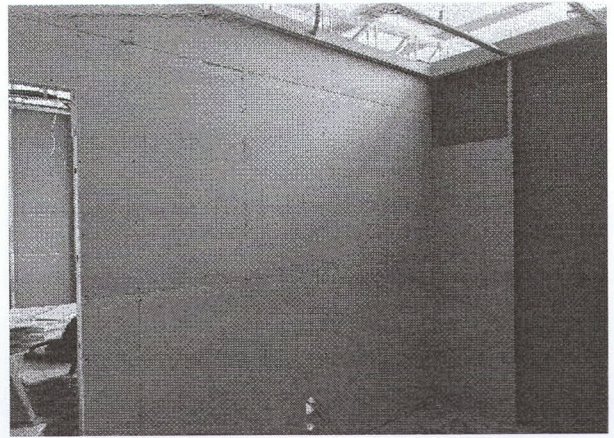

=> PAREDE COM SISTEMA EM CHAPAS DE GESSO PARA DRYWALL



=> PAREDE COM SISTEMA EM CHAPAS DE GESSO PARA DRYWALL

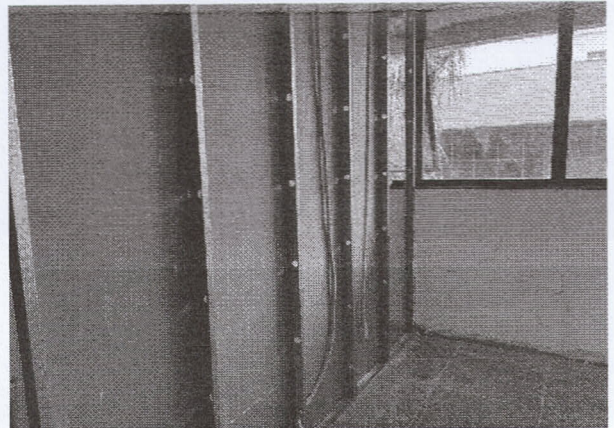

=> PAREDE COM SISTEMA EM CHAPAS DE GESSO PARA DRYWALL



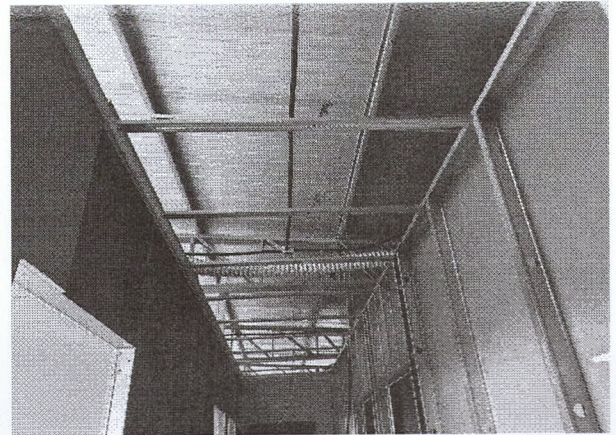
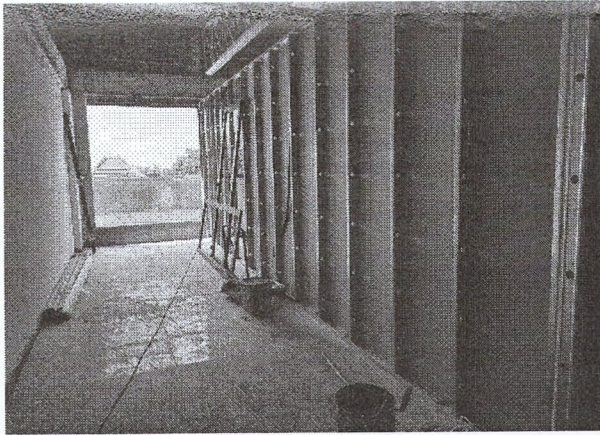

=> PAREDE COM SISTEMA EM CHAPAS DE GESSO PARA DRYWALL

=> ESTRUTURA BIDIRECIONAL DE FIXAÇÃO PARA FORRO EM DRYWALL, PARA AMBIENTES COMERCIAIS

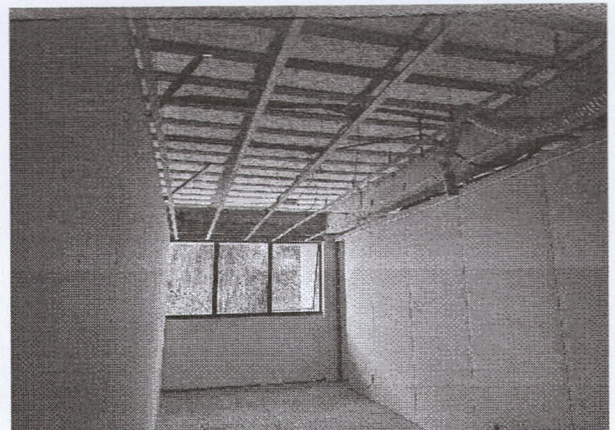
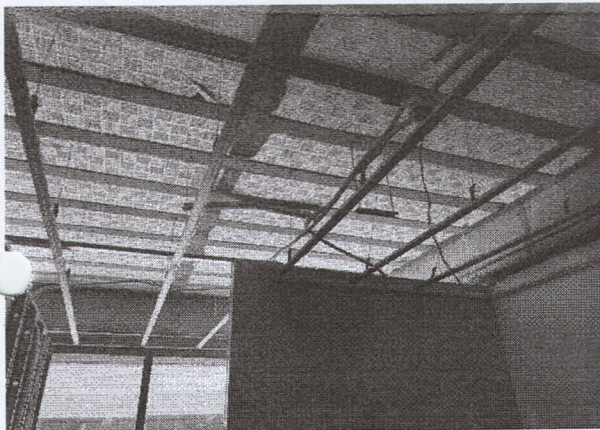

=> ESTRUTURA BIDIRECIONAL DE FIXAÇÃO PARA FORRO EM DRYWALL, PARA AMBIENTES COMERCIAIS

=> ESTRUTURA BIDIRECIONAL DE FIXAÇÃO PARA FORRO EM DRYWALL, PARA AMBIENTES COMERCIAIS



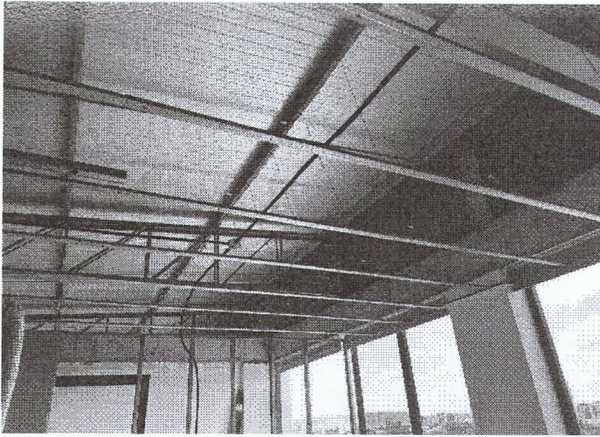

=> ESTRUTURA BIDIRECIONAL DE FIXAÇÃO PARA FORRO EM DRYWALL, PARA AMBIENTES COMERCIAIS

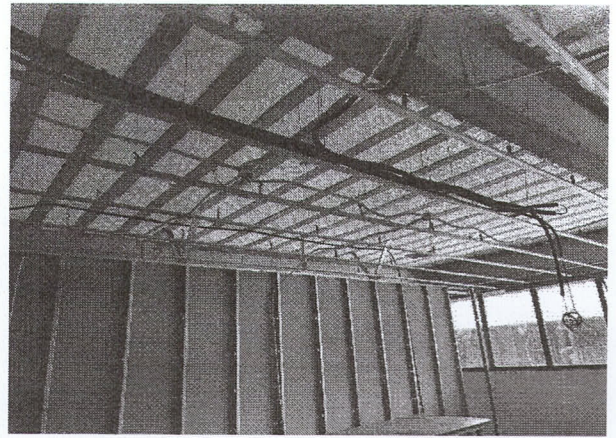

=> ESTRUTURA BIDIRECIONAL DE FIXAÇÃO PARA FORRO EM DRYWALL, PARA AMBIENTES COMERCIAIS

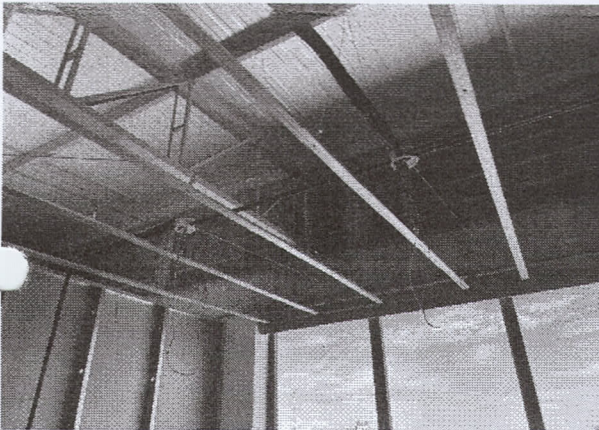

=> ESTRUTURA BIDIRECIONAL DE FIXAÇÃO PARA FORRO EM DRYWALL, PARA AMBIENTES COMERCIAIS



=> ESQUADRIAS DAS FACHADAS - PELE DE VIDRO



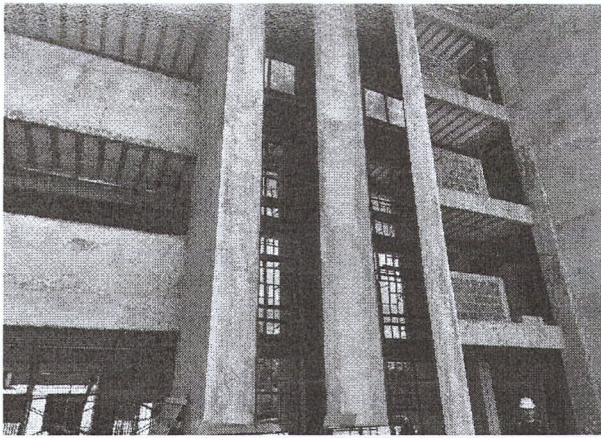

=> ESQUADRIAS DAS FACHADAS - PELE DE VIDRO

=> ESQUADRIAS DAS FACHADAS - PELE DE VIDRO

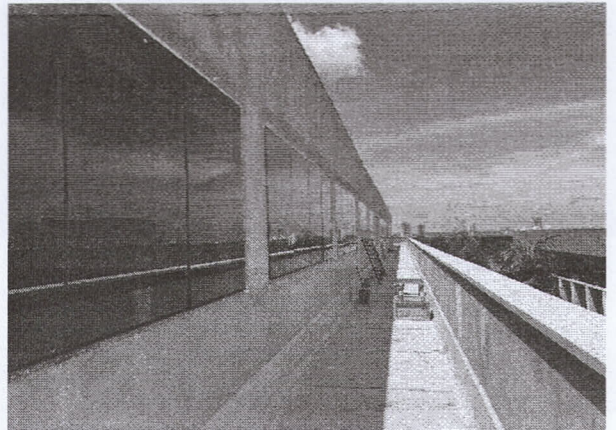
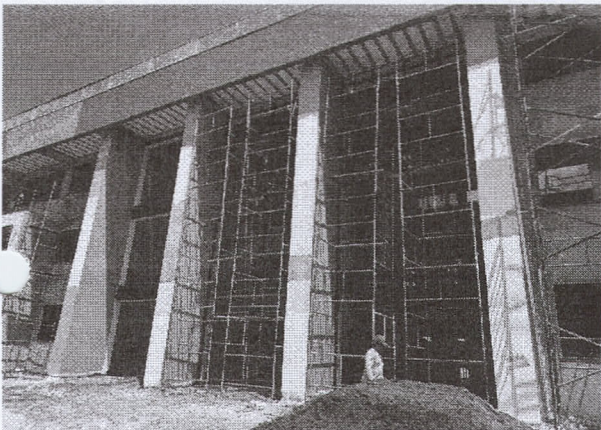

=> ESQUADRIAS DAS FACHADAS - PELE DE VIDRO

=> ESQUADRIAS DAS FACHADAS - PELE DE VIDRO



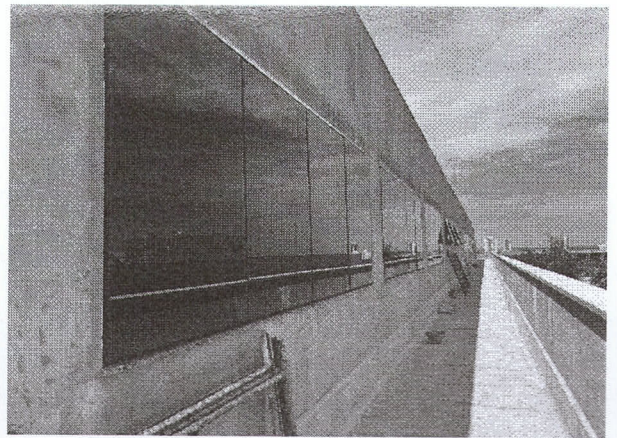
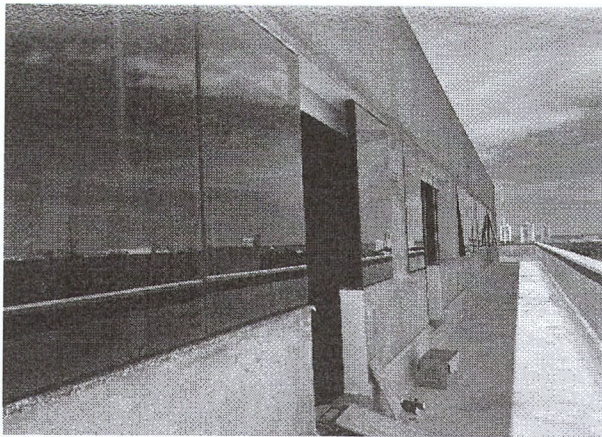

=> ESQUADRIAS DAS FACHADAS - PELE DE VIDRO

=> ESQUADRIAS DAS FACHADAS - PELE DE VIDRO

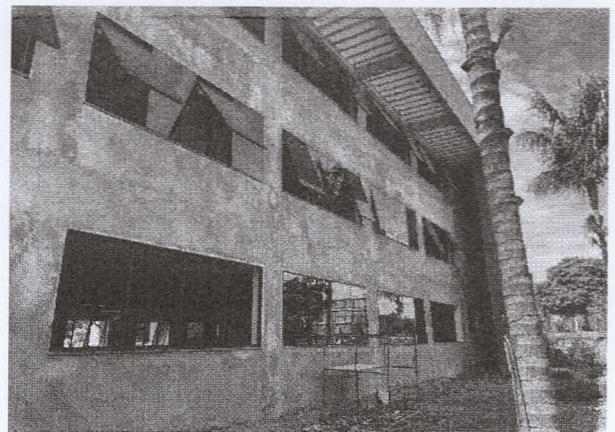
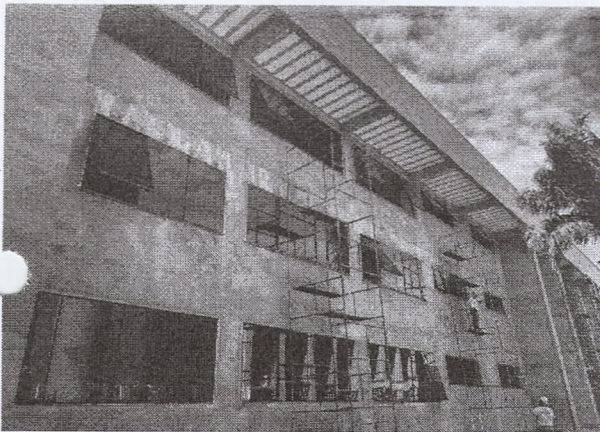

=> ESQUADRIAS DAS FACHADAS - PELE DE VIDRO

=> ESQUADRIAS DAS FACHADAS - PELE DE VIDRO



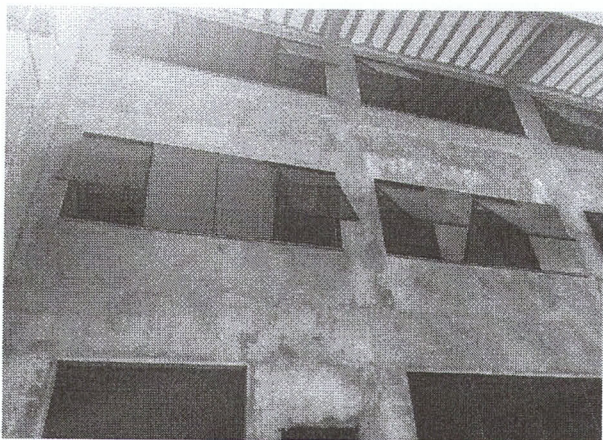

=> ESQUADRIAS DAS FACHADAS - PELE DE VIDRO

=> ESQUADRIAS DAS FACHADAS - PELE DE VIDRO

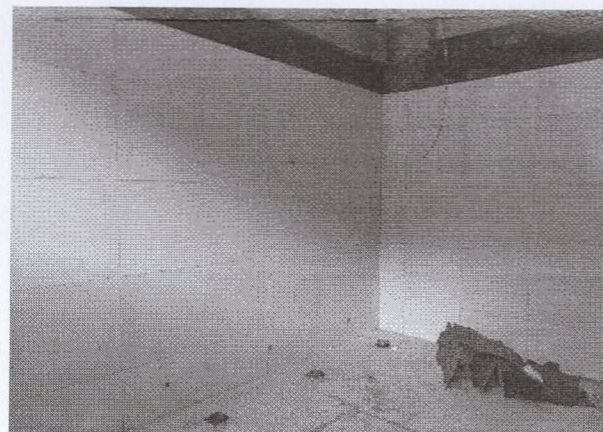
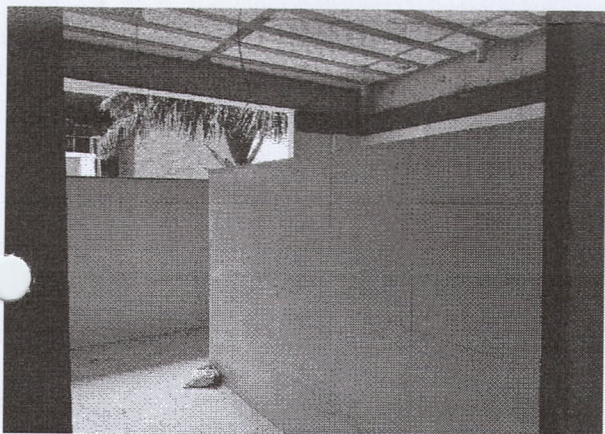

=> REVESTIMENTO CERÂMICO PARA PAREDES INTERNAS

=> REVESTIMENTO CERÂMICO PARA PAREDES INTERNAS



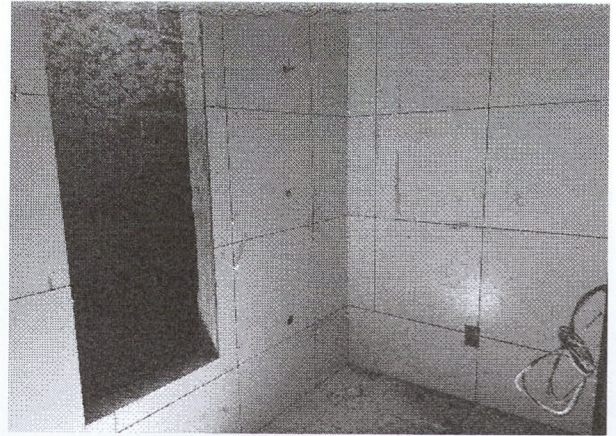
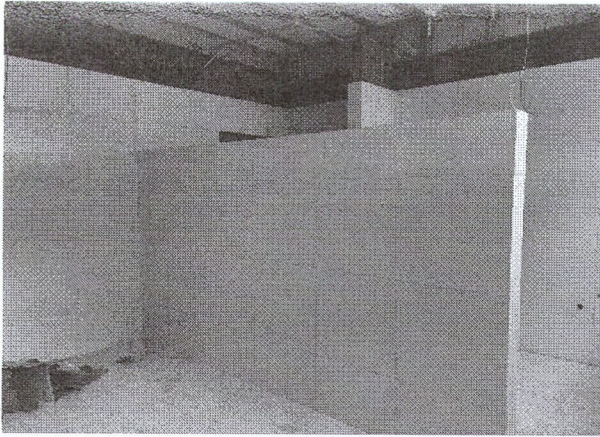

=> REVESTIMENTO CERÂMICO PARA PAREDES INTERNAS

=> REVESTIMENTO CERÂMICO PARA PAREDES INTERNAS

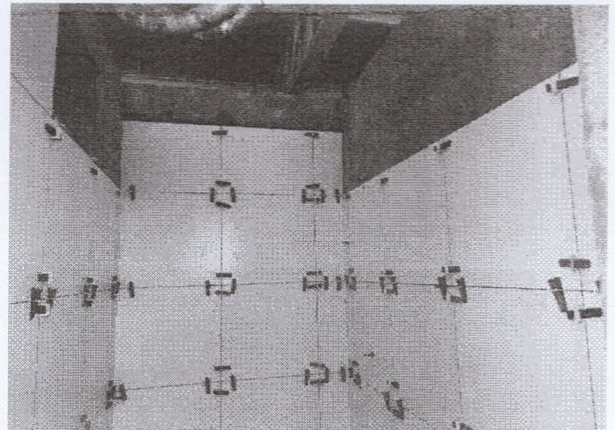
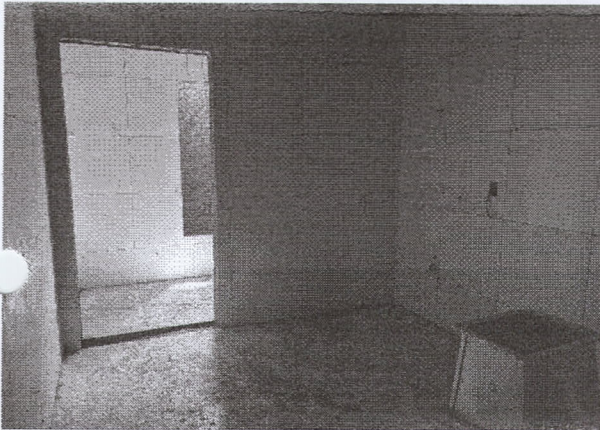

=> REVESTIMENTO CERÂMICO PARA PAREDES INTERNAS

=> REVESTIMENTO CERÂMICO PARA PAREDES INTERNAS



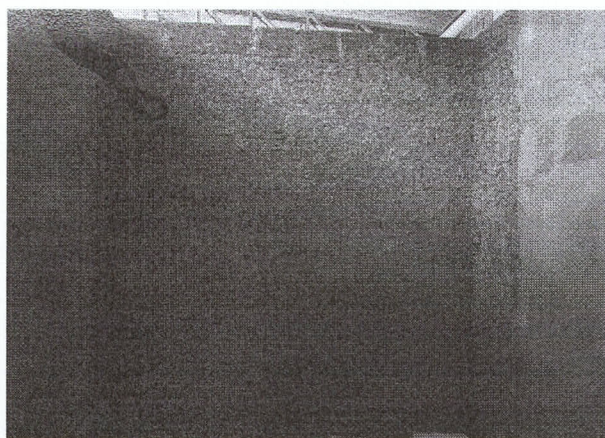

=> CHAPISCO APLICADO EM ALVENARIA

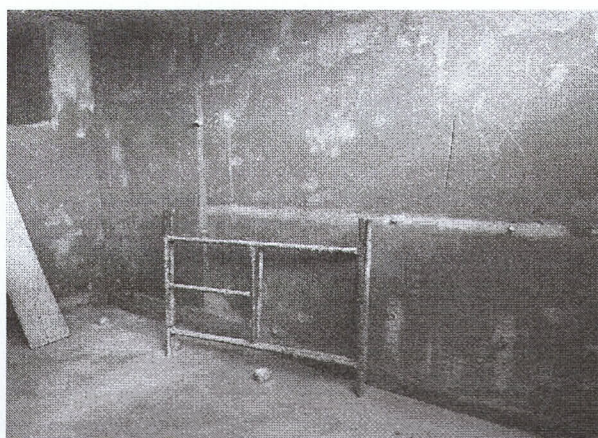

=> MASSA ÚNICA EM ARGAMASSA

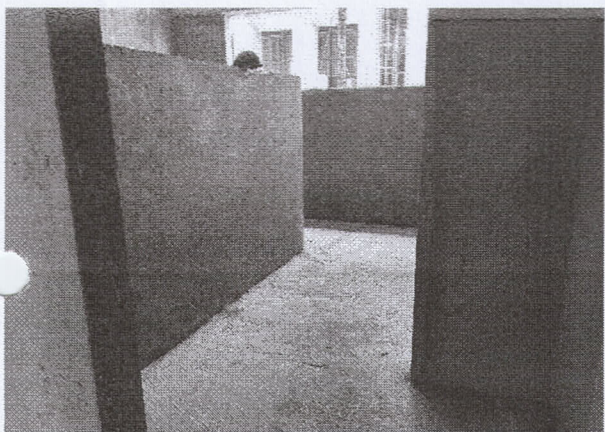

=> MASSA ÚNICA EM ARGAMASSA



=> REVESTIMENTO COM LITOCERAMICA



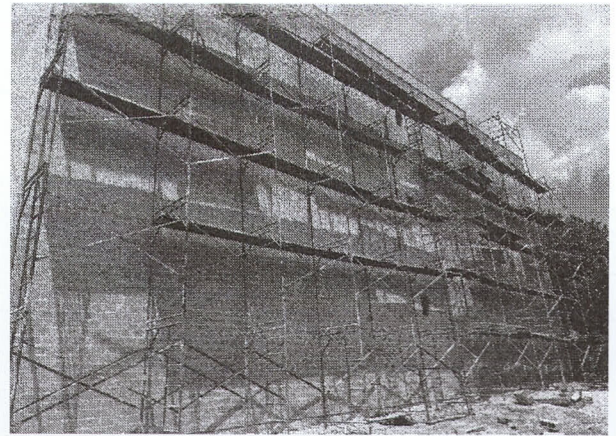
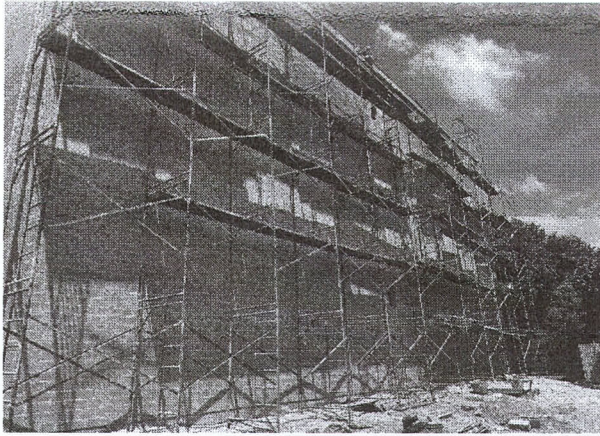

=> REVESTIMENTO COM LITOCERAMICA

=> REVESTIMENTO COM LITOCERAMICA

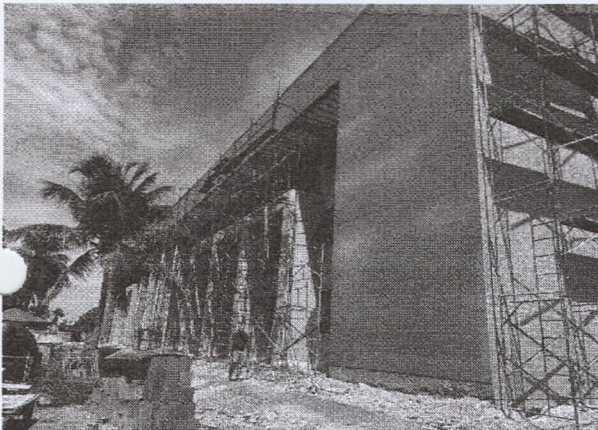

=> REVESTIMENTO COM LITOCERAMICA

=> LASTRO DE CONCRETO MAGRO, APLICADO EM PISOS



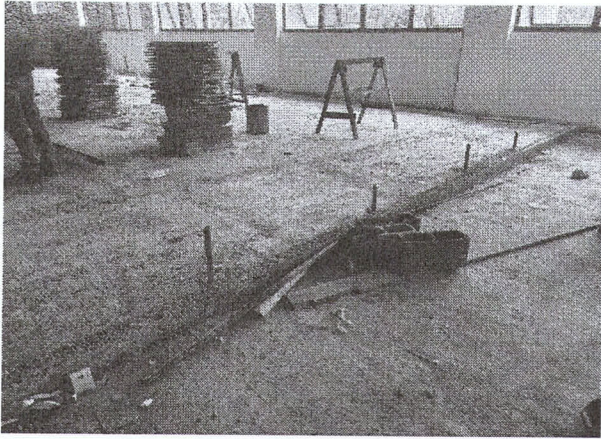

=> REVESTIMENTO DE PISOS INTERNOS - CONTRAPISO EM ARGAMASSA

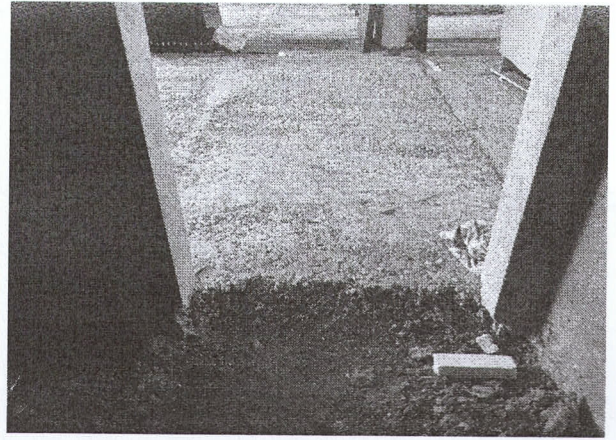

=> REVESTIMENTO DE PISOS INTERNOS - CONTRAPISO EM ARGAMASSA

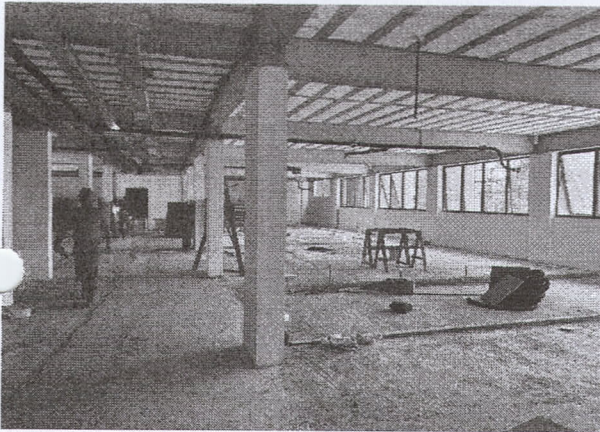

=> REVESTIMENTO DE PISOS INTERNOS - CONTRAPISO EM ARGAMASSA

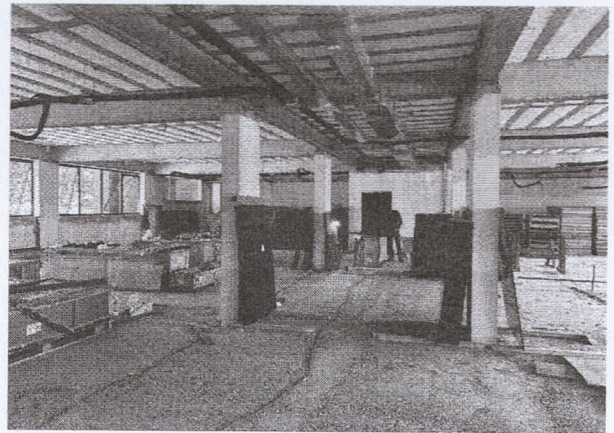

=> REVESTIMENTO DE PISOS INTERNOS - CONTRAPISO EM ARGAMASSA



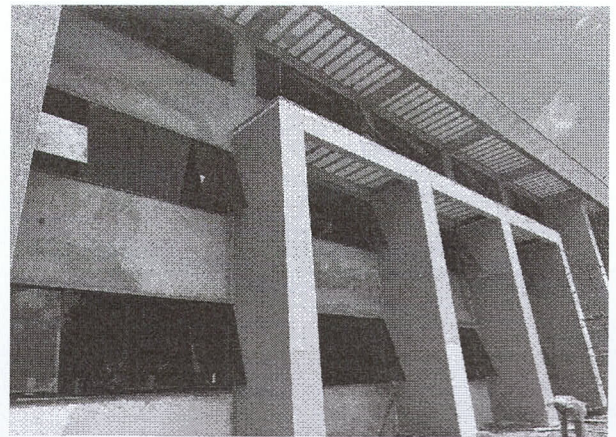
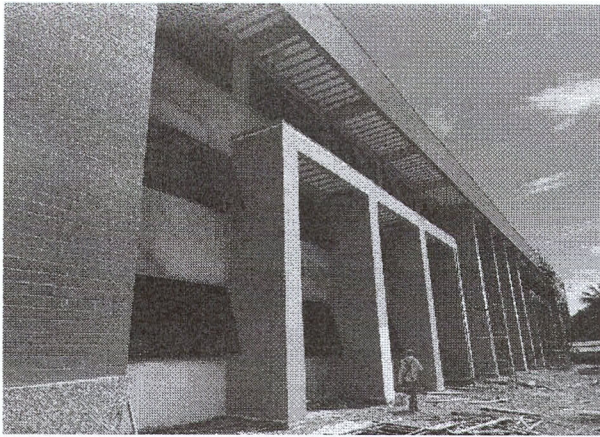

=> PINTURA - PAREDES EXTERNAS

=> PINTURA - PAREDES EXTERNAS

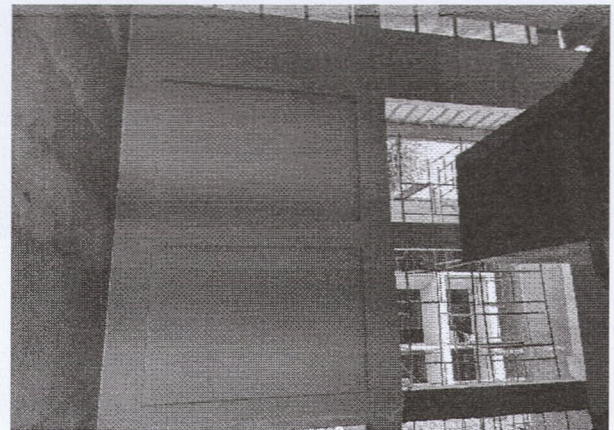
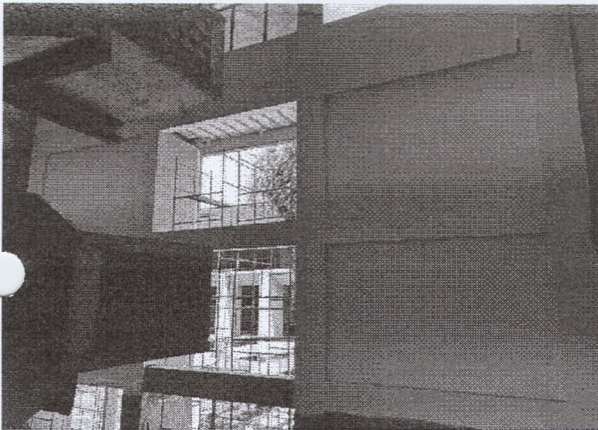

=> PINTURA - PAREDES EXTERNAS

=> PINTURA - PAREDES EXTERNAS



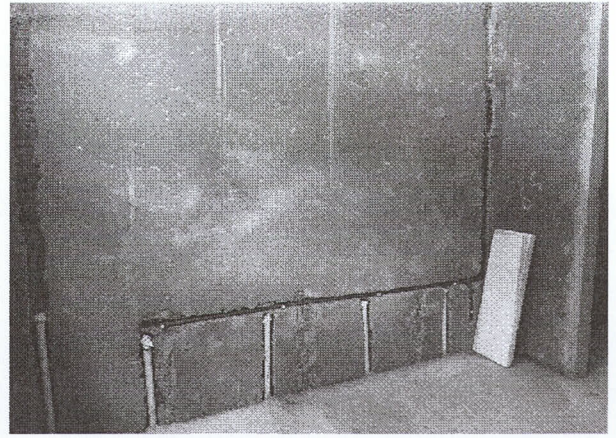
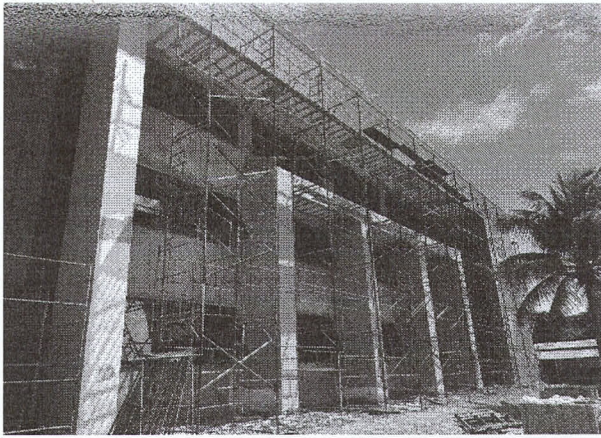

⇒ PINTURA - PAREDES EXTERNAS

⇒ INSTALAÇÕES HIDRÁULICAS

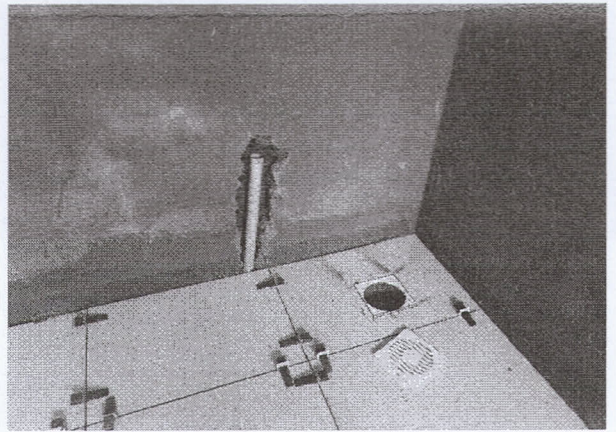
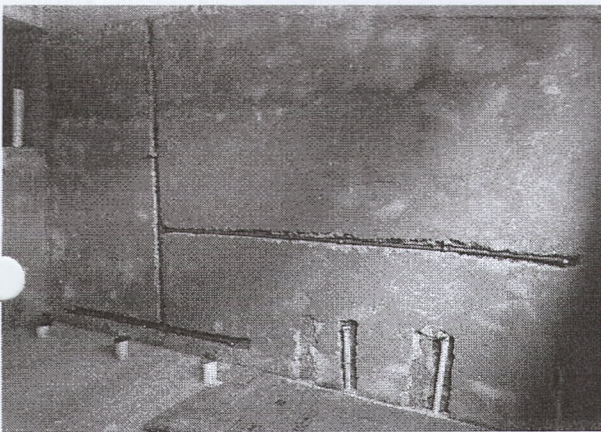

⇒ INSTALAÇÕES HIDRÁULICAS

⇒ INSTALAÇÕES HIDRÁULICAS



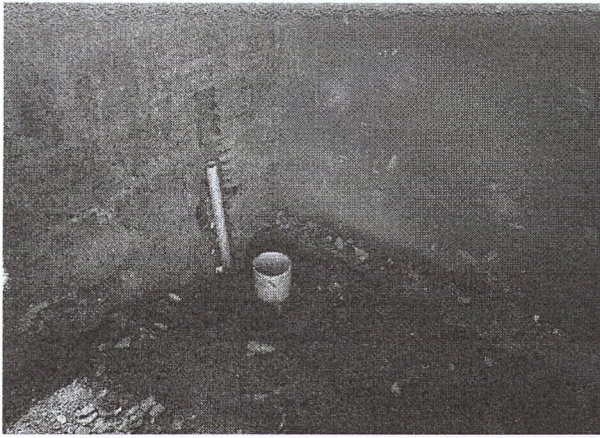

=> INSTALAÇÕES SANITÁRIAS

=> INSTALAÇÕES SANITÁRIAS

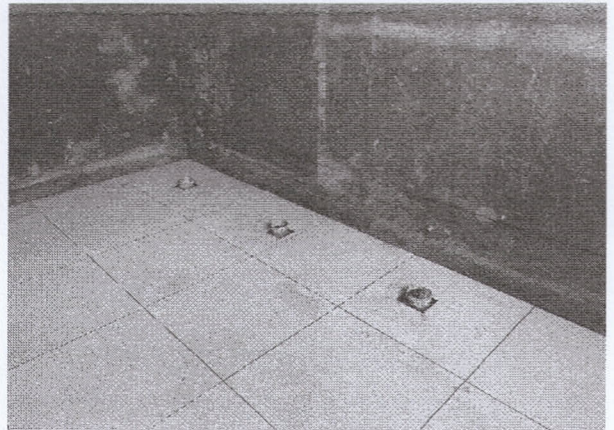

=> INSTALAÇÕES SANITÁRIAS

=> INSTALAÇÕES SANITÁRIAS



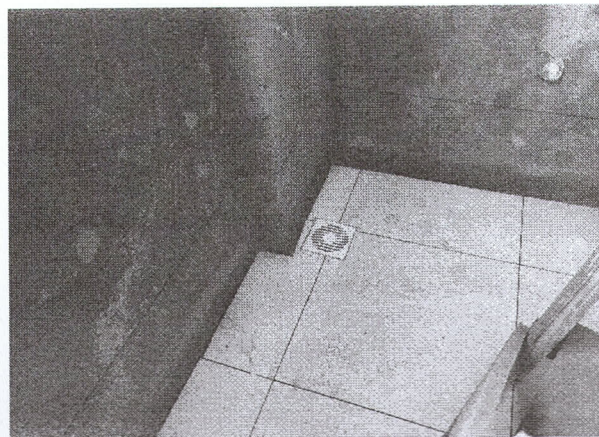
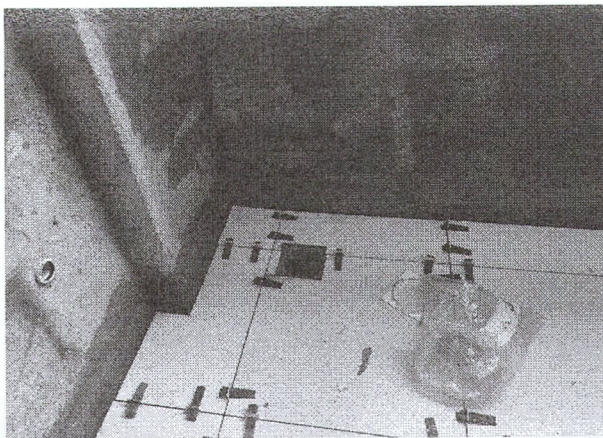

=> INSTALAÇÕES SANITÁRIAS

=> INSTALAÇÕES SANITÁRIAS

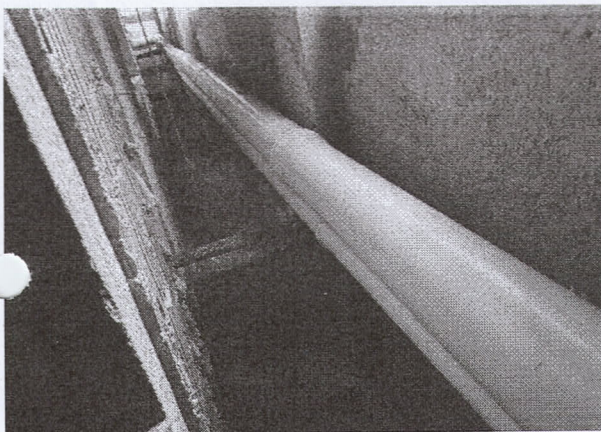

=> INSTALAÇÕES DE DRENAGEM

=> INSTALAÇÕES DE DRENAGEM





# MUNICÍPIO DE PALMAS

Secretaria Municipal de Finanças

Diretoria de Fiscalização - 502 Sul, Paço Municipal, Prédio Buriti, CEP: 77.021-900 - Palmas/TO - Telefone: (63) 3212-7072 e 7073

Nota: 2026000  
**00000001**  
 Código Verificação  
 AIPD-99PW

## NOTA FISCAL DE SERVIÇOS ELETRÔNICA - NFS-e

Emissão (Horário de Brasília) **20/01/2026 08:26:57** Período de Competência **01/2026** Município de Prestação do Serviço **Palmas - TO**  
 Reg. Especial Tributação **Nenhum** Exigibilidade do ISS **Exigível em Palmas**

### PRESTADOR DE SERVIÇOS

Razão Social

**CONSTRUTORA ACAUA LTDA**

Nome Fantasia

**CONSTRUTORA ACAUA**

CNPJ/CPF

**04.490.879/0001-37**

Inscrição Municipal

**187879**

Inscrição Estadual

**294001417**

Simples Nacional

**Não**

E-mail

**acaua@acaua.com.br**

Incentivador Cultural

**Não**

Fone/Fax

**(63) 3216-1855**

Endereço

**Quadra ASR 25 195 Alameda 11, sn, LOTE 11-A QI-E, Plano Diretor Sul - CEP: 77023-670 - Palmas - To**

### TOMADOR DE SERVIÇOS

Nome/Razão Social

**TARO DO TOCANTINS ASSEMBLEIA LEGISLATIVA**

CNPJ/CPF

**23.052.135/0001-00**

Inscrição Municipal

**502146**

Inscrição Estadual

Fone/Fax

**(63) 3212-5148**

E-mail

**cofin@al.to.leg.br**

Endereço

**Bruce GINASSIS, s/n, D, Prédio - Plano Diretor Norte - CEP: 77001-902 - Palmas - TO**

### SERVIÇO PRESTADO

0762 - Execução, por administração, empreitada ou subempreitada, de obras de construção civil, hidráulica ou elétrica e de outras obras semelhantes, inclusive sondagem, perfuração de poços, escavação, drenagem e irrigação, terraplanagem, pavimentação, concretagem e a instalação e montagem de produtos, peças e equipamentos (exceto o fornecimento de maquinários produzidos pelo prestador de serviços fora do local da prestação dos serviços, que fica sujeito ao ICMS). CNAE: 4120400.

### DESCRIÇÃO DOS SERVIÇOS

15ª MEDIÇÃO DO CONTRATO DE EMPREITADA Nº 022/2024 REFERENTE À CONTRATAÇÃO INTEGRADA DE EMPRESA PARA ELABORAÇÃO DOS PROJETOS BÁSICOS E EXECUTIVOS E EXECUÇÃO DAS OBRAS DE CONSTRUÇÃO DO PRÉDIO ANEXO DA ASSEMBLEIA LEGISLATIVA DO ESTADO DO TOCANTINS, NO MUNICÍPIO DE PALMAS-TO, COM MATERIAL INCLuíDO.

CND Uº 20.021.02664/75 - ART Nº 5020240864882  
 PROCESSO Nº: 2025/20250/091324 - ANEXO  
 PROCESSO Nº: 205/2024 - ALIADO  
 CONCORRÊNCIA ELETRÔNICA Nº 022/2024

### BASE DE CÁLCULO PESSOAL (CONTRATO LEGISLAÇÃO MUNICIPAL)

MATERIAL: 30% = R\$ 286.683,70  
 MÃO-DE-OBRA: 70% = R\$ 1.269.628,63  
 VALOR TOTAL: 100% = R\$ 1.556.312,33

### \*\*\*DADOS PARA PAGAMENTO:

COD: 001 - BANCO DO BRASIL  
 AGÊNCIA: 1508-9  
 CONTA CORRENTE: 142.667-9

Atesto que os SERVIÇOS/MATERIAIS descritos neste documento, foram executados e/ou recebidos atendendo nossas especificações.

Destinados à Pagamento de 15ª medição ref. contratos do prédio Anexo da Assembleia

20/01/26 *Antônio Lopes Braga Junior*

### RETENÇÕES FEDERAIS

| PIS (R\$) | COFINS (R\$) | INSS (R\$) | IR (R\$)  | Outras Retenções (R\$) |
|-----------|--------------|------------|-----------|------------------------|
| 0,00      | 0,00         | 0,00       | 22.279,35 | 0,00                   |

### VALORES

| Deduções (R\$)           | Desc. Cond. (R\$) | Desc. Incond. (R\$) | Base de Cálculo ISS (R\$) | Alíquota ISS (%)          |
|--------------------------|-------------------|---------------------|---------------------------|---------------------------|
| 556.983,70               | 0,00              | 0,00                | 1.299.628,63              | 8,00                      |
| Valor dos Serviços (R\$) | ISS (R\$)         | ISS Retido (R\$)    | Valor Líquido (R\$)       | Valor Total da Nota (R\$) |
| 1.856.612,33             | *** **            | 64.981,43           | 1.769.351,55              | 1.856.612,33              |

### OUTRAS INFORMAÇÕES

Thib. aprox. R\$ 249.714,36 Federal e R\$ 92.830,62 Municipal. Fonte: IBPT [1C2537]  
 O valor do ISSQN desta NFS-e foi retido pelo Tomador do Serviço e até o momento desta consulta não foi identificado o seu recolhimento. Construção Civil: Código da Obra: 2403 - ART: TO20240SD4592  
 Chave de Acesso da NFS-e Nacional: 1721000120449007900013726090000000126010332016443

Visualizado em: 20/01/2026 08:26:58 | Para validação desta NFS-e acesse: <http://palmas.to.webis.com.br/externo/nfse/validar>  
 Esta NFS-e é autodeclaratória. Esta NFS-e foi emitida com respaldo no Decreto nº 1567 de 6 de dezembro de 2018.



Verifique a autenticidade deste documento em <https://sgd.br.gov.br/verificador> informando o código: 7060AF0A024038C1 | SGD:2026/36969/002478



Contrato nº 22/2024

PROCESSO: 2024/38960/000628

ASSUNTO: MEDIÇÃO DO CONTRATO Nº 0022/2024 – OBRA DE  
CONSTRUÇÃO DO PRÉDIO ANEXO DA ASSEMBLEIA LEGISLATIVA DO  
ESTADO DO TOCANTINS NO MUNICÍPIO DE PALMAS - TO.

INTERESSADO: CONSTRUTORA ACAUA LTDA

**ATESTO**

ATESTO à nota fiscal nº 001/2026, no valor de R\$ 1.856.612,33 (Um milhão, oitocentos e cinquenta e seis mil e seiscentos e doze reais e trinta e três centavos). Referente à 15ª Medição Parcial da Execução da Construção do Prédio Anexo da Assembleia Legislativa do estado do Tocantins no município de Palmas - TO. A Nota Fiscal foi satisfatoriamente recebida e o seu valor está de acordo.

Palmas - TO, 20 de janeiro de 2025.

*Assinatura Digital*  
**Bianca Marques Amado Laet Rodrigues**  
FISCAL DE OBRA  
Matrícula: 11609019

Rod. TO-010, km 1, lote 11, setor leste, CEP 77061-970 – Palmas/TO | (63) 3218-7101/7104  
E-mail: gabpres@ageto.to.gov.br

